

8 e Verdieping 1:200

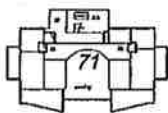

7 e Verdieping 1:200

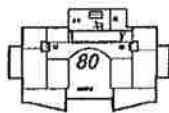

Rekening houdend met de...
 de...
 de...
 de...
 de...
 de...

-...
 ...
 ...

Schiedamschen 222 1073 CA Schiedamschen Schiedamschen 222 1073 CA Schiedamschen	1073 CA Schiedamschen Schiedamschen 222 1073 CA Schiedamschen Schiedamschen 222
--	--

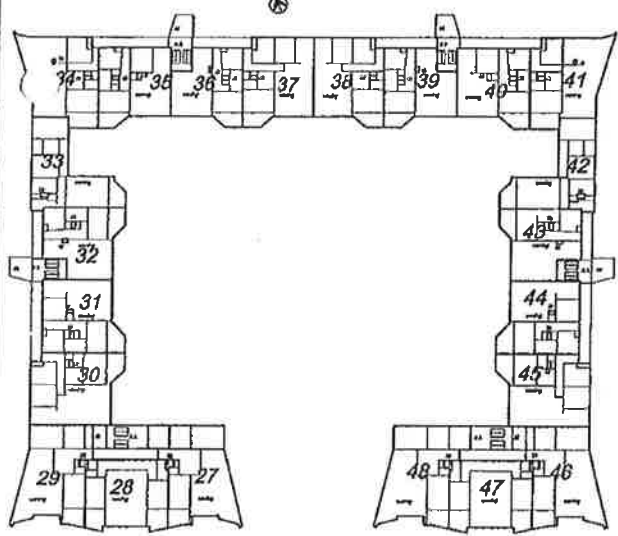

2 a Verdiepling 1:200

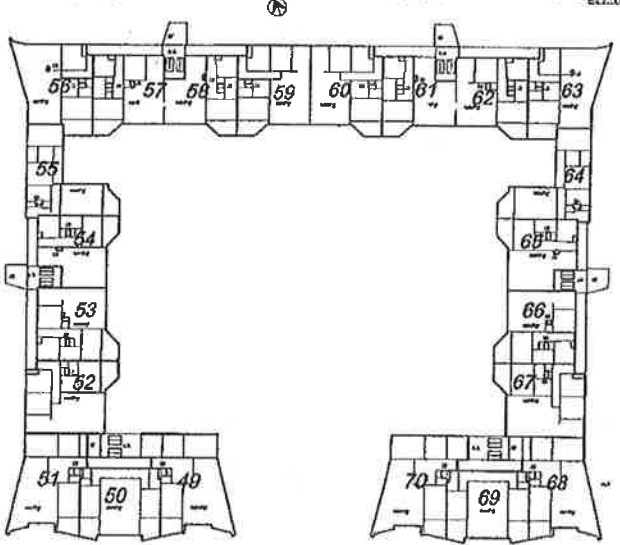

3 a Verdiepling 1:200

100% **VERBODEN** te kopiëren
 of te verspreiden
 (Verwijder de afbeelding van het
 document en het verspreiden wordt
 strafbaar)
 © 2000
 100% **VERBODEN** te kopiëren
 of te verspreiden
 (Verwijder de afbeelding van het
 document en het verspreiden wordt
 strafbaar)
 © 2000
ppart
 100%

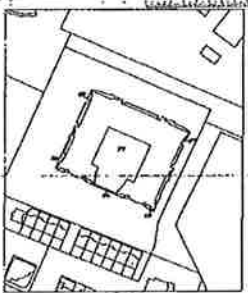
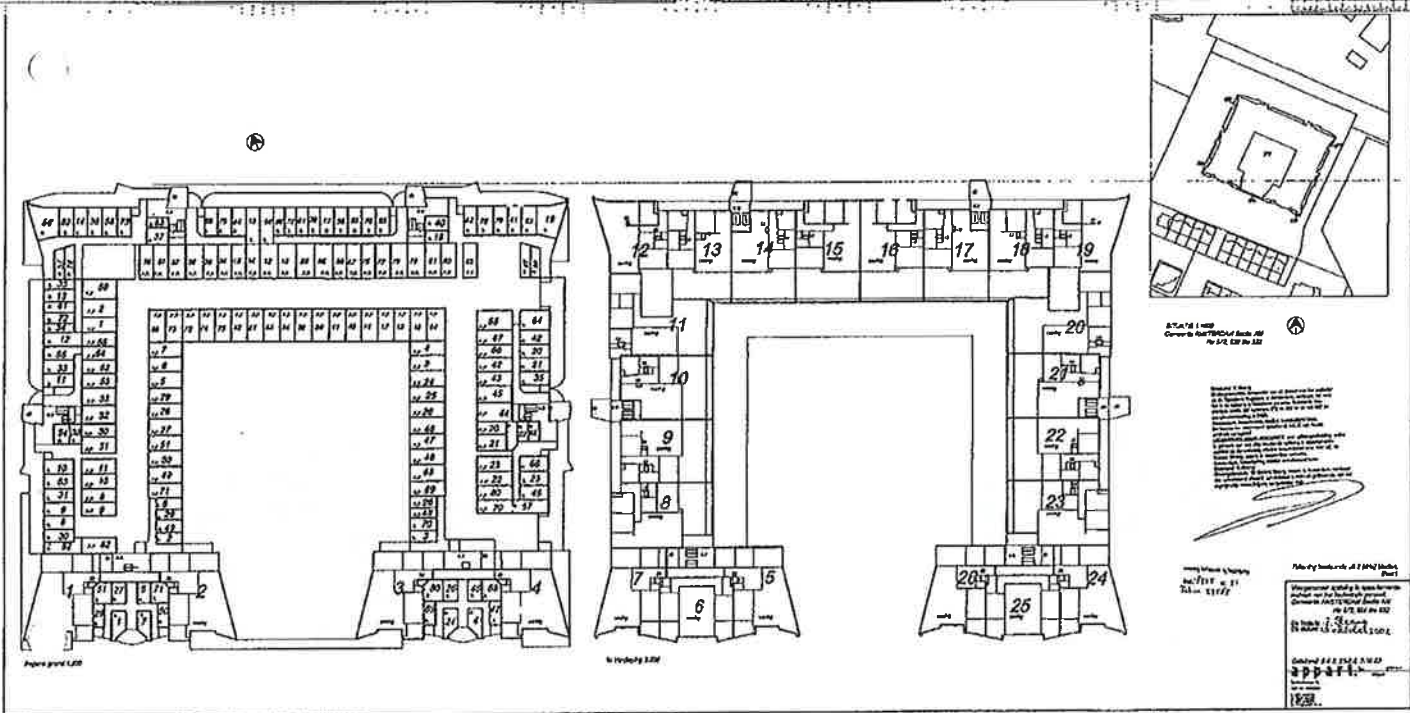
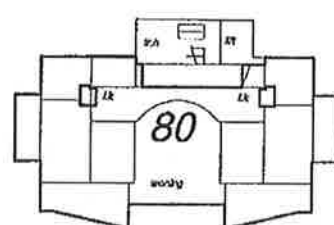
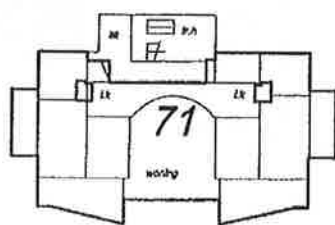
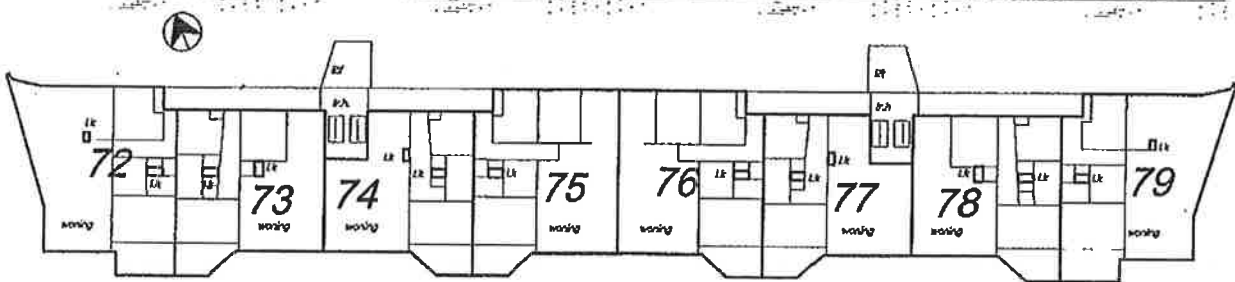

Fig. 18.100
 Concrete Reinforced Steel Deck
 No. 1/2, 2/2, 3/2

Notes:
 1. All dimensions are in feet and inches.
 2. All dimensions are to the center of the wall unless otherwise noted.
 3. All dimensions are to the center of the column unless otherwise noted.
 4. All dimensions are to the center of the door unless otherwise noted.
 5. All dimensions are to the center of the window unless otherwise noted.
 6. All dimensions are to the center of the staircase unless otherwise noted.
 7. All dimensions are to the center of the elevator unless otherwise noted.
 8. All dimensions are to the center of the shaft unless otherwise noted.
 9. All dimensions are to the center of the core unless otherwise noted.
 10. All dimensions are to the center of the column unless otherwise noted.

Fig. 18.101
 No. 1/2, 2/2, 3/2

Notes:
 1. All dimensions are in feet and inches.
 2. All dimensions are to the center of the wall unless otherwise noted.
 3. All dimensions are to the center of the column unless otherwise noted.
 4. All dimensions are to the center of the door unless otherwise noted.
 5. All dimensions are to the center of the window unless otherwise noted.
 6. All dimensions are to the center of the staircase unless otherwise noted.
 7. All dimensions are to the center of the elevator unless otherwise noted.
 8. All dimensions are to the center of the shaft unless otherwise noted.
 9. All dimensions are to the center of the core unless otherwise noted.
 10. All dimensions are to the center of the column unless otherwise noted.



4 e Verdieping 1:200

5 e Verdieping 1:200

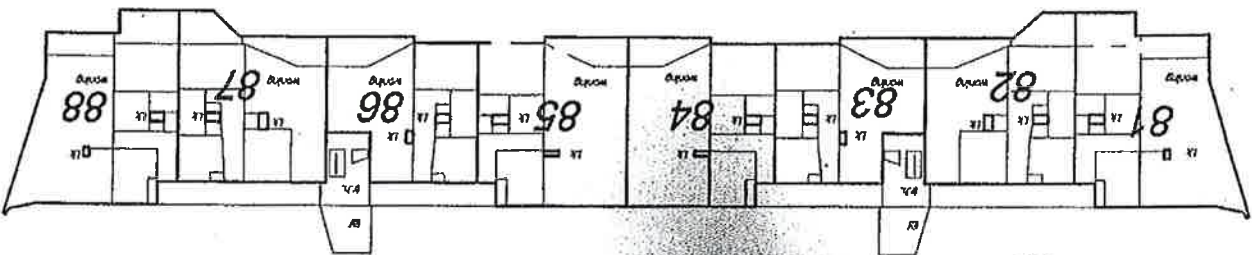

Ontwerper, bestaande van de Dienst voor het landmeten
 en de Opmeting in Amsterdam, verklaart dat voor
 het in de afbeelding te bezien plan getekend door hem
 karton teek en af te meten 872 en 873 tot en met 878 de
 ontwerp tekening is 612A.
 Amsterdamsche Aankomst van de landmeter
 De bestaande tekening is 612A.
 Amsterdamsche Aankomst van de landmeter
 De bestaande tekening is 612A.
 Amsterdamsche Aankomst van de landmeter
 De bestaande tekening is 612A.
 Amsterdamsche Aankomst van de landmeter
 De bestaande tekening is 612A.
 Amsterdamsche Aankomst van de landmeter
 De bestaande tekening is 612A.

Tekening bestaande uit 3 (drie) bladen.
 Blad 3

-tekening bestaande uit 3 bladen
 no 18275 nr 31
 Tel.nr. 23565

Voorgaanden aftekening in appartements-
 tekening van het kadastrale perceel
 Gemeente AMSTERDAM Sectie AH
 No 572, 828 tot en met 832
 De Notaris G. Stroumg
 De datum: 10 oktober 2002

appart.
 Gedeeltes 9-1-2
 11.11.11
 11.11.11
 11.11.11
 11.11.11
 11.11.11

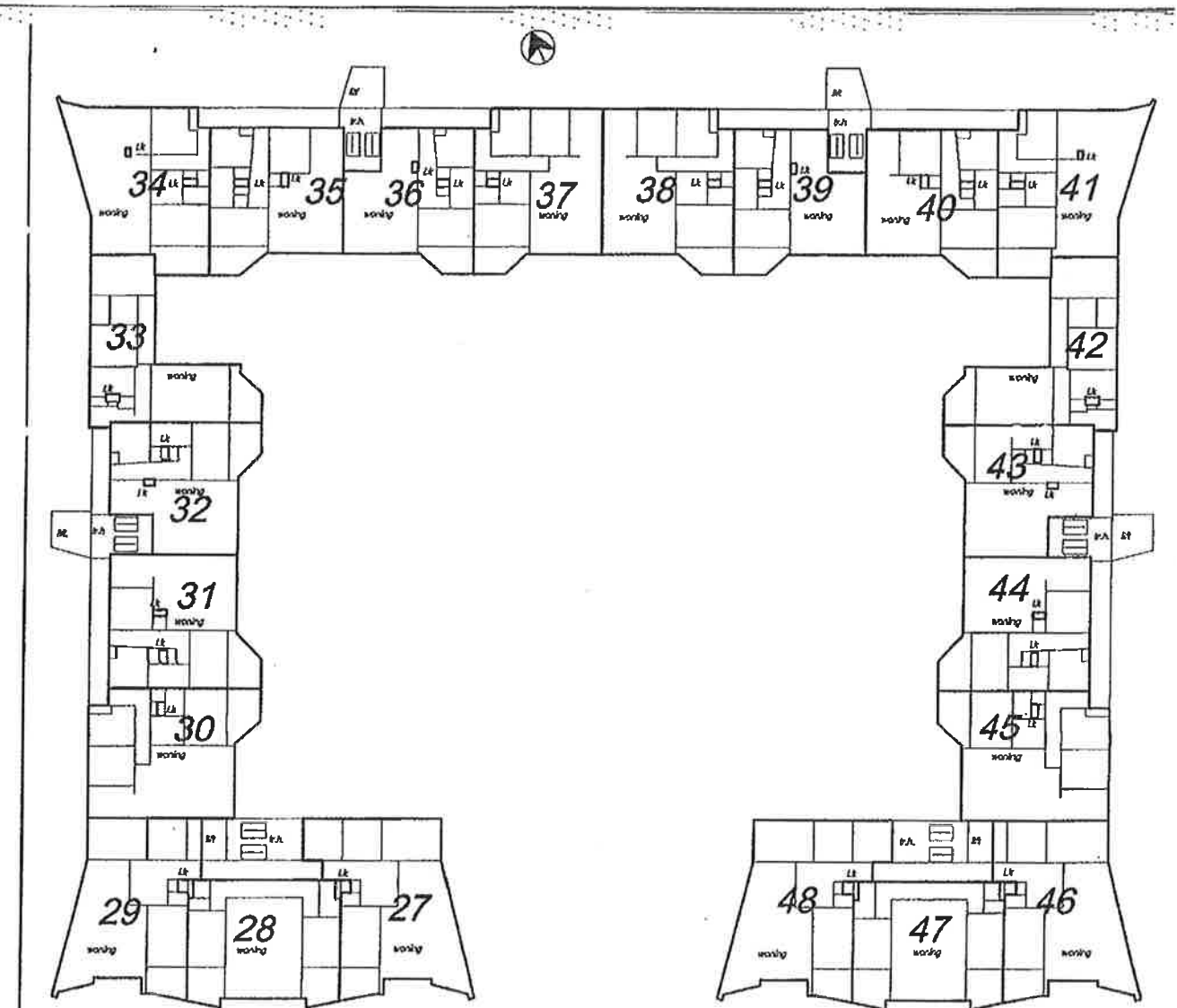

2e Verdieping 1:200

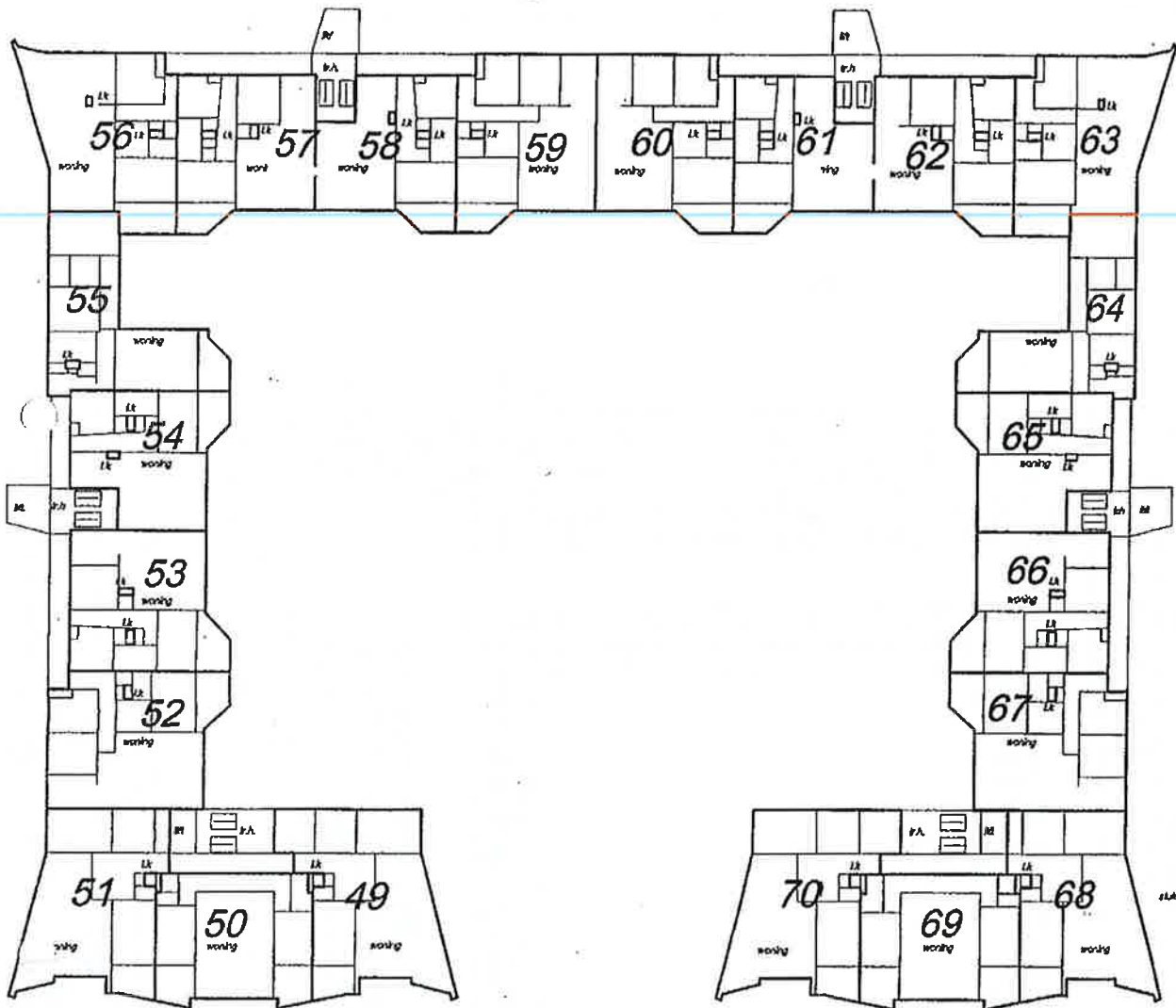

3 e Verdieping 1:200

Gebouwd: G.Strang
 Ouderperakende, bewaarder van de Die voor het kadaster
 en de Openbare Registratie in Amsterdam, verdragen, dat voor
 het in de afsluiting te betrekken percelen Gemeente Am-
 sterdam, kadastrale sectie AM, kadastrale perceel No 572, 828
 van met 632 de
 Amsterdam, kadastrale sectie AM, kadastrale perceel No 572, 828
 van met 632 de
 De bewaarder voornemens (opstelling) J.H.C. van Aarts
 Juridisch ontvanger
 Loozenburg, Loozenburg, Loozenburg, Loozenburg, Loozenburg, Loozenburg,
 is getuigd met een akte houdende afsluiting in appertments-
 rechten van het kadastrale perceel No 572, 828 van met 632 de
 Gemeente Amsterdam, kadastrale sectie AM, kadastrale perceel No 572, 828
 van met 632 de
 Amsterdam, kadastrale sectie AM, kadastrale perceel No 572, 828
 van met 632 de
 Ouderperakende, bewaarder van de Die voor het kadaster
 en de Openbare Registratie in Amsterdam, verdragen, dat voor
 het in de afsluiting te betrekken percelen Gemeente Am-
 sterdam, kadastrale sectie AM, kadastrale perceel No 572, 828
 van met 632 de
 Amsterdam, kadastrale sectie AM, kadastrale perceel No 572, 828
 van met 632 de

tekening behorende bij tekening
 dok 18525 nr 31
 Tel.nr. 23565

Tekening bestaende uit 3 (drie) bladen.
 Blad 2

Voorgenomen afsluiting in appertments-
 rechten van het kadastrale perceel
 Gemeente AMSTERDAM Sectie AM
 No 572, 828 van met 632

De Notaris G. Strang
 De datum: 10 Oktober 2002

Gefoliod: 9-4-2
appart. bv
 15101 KORMER
 11174 appart.bv

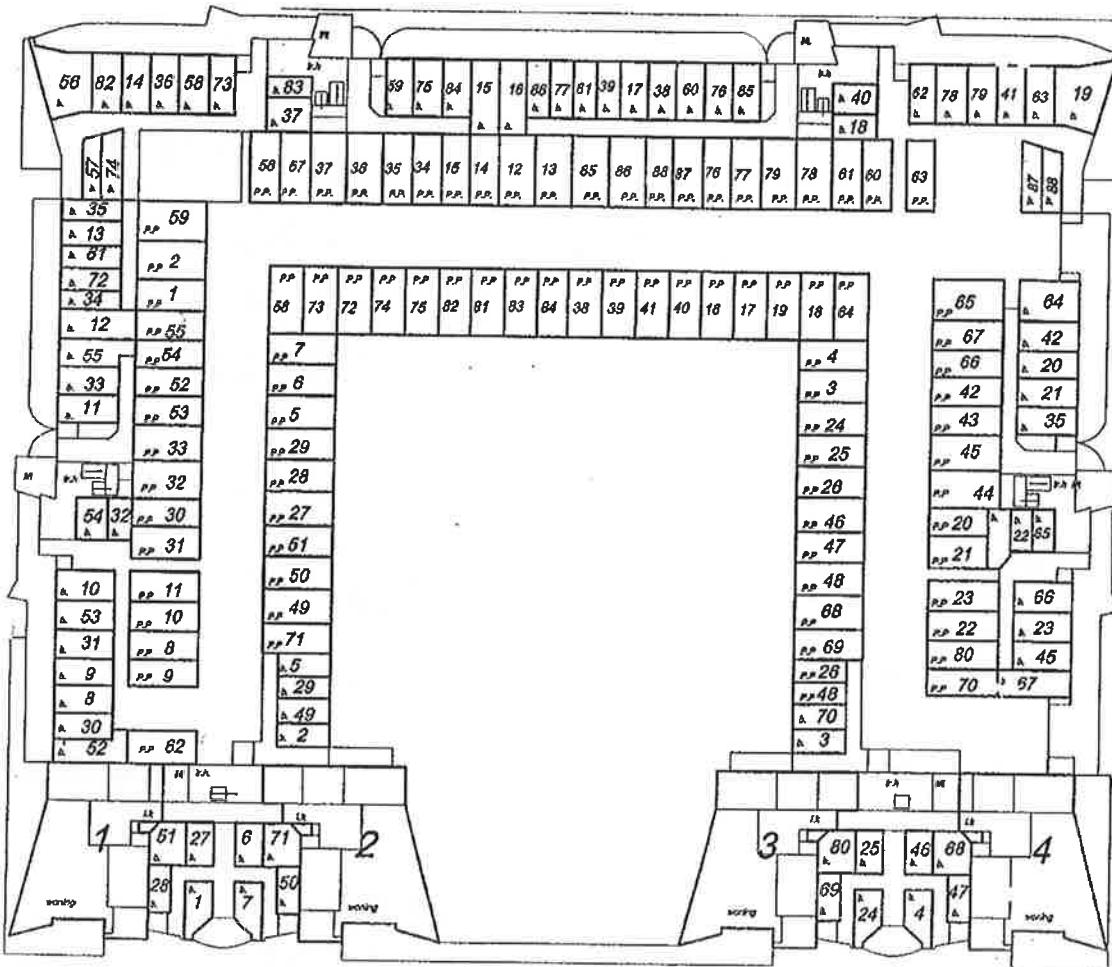

Begane grond 1:200

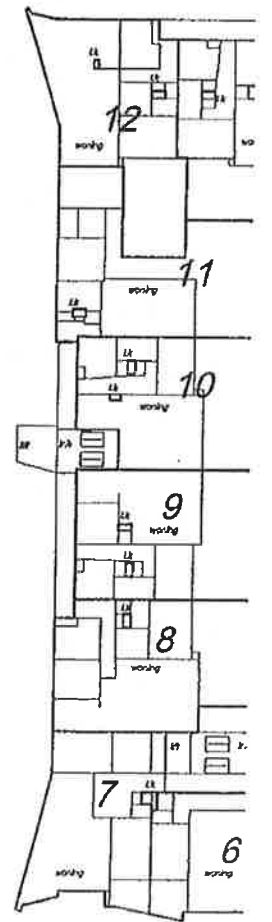

1e Verdieping 1:200

